FEDERAZIONE ITALIANA
DI ATLETICA LEGGERA
Comitato Provinciale BRESCIA

Pista Atletica “GABRE GABRIC” SanPolino

Via Don Luigi Barberis, 25135 Brescia

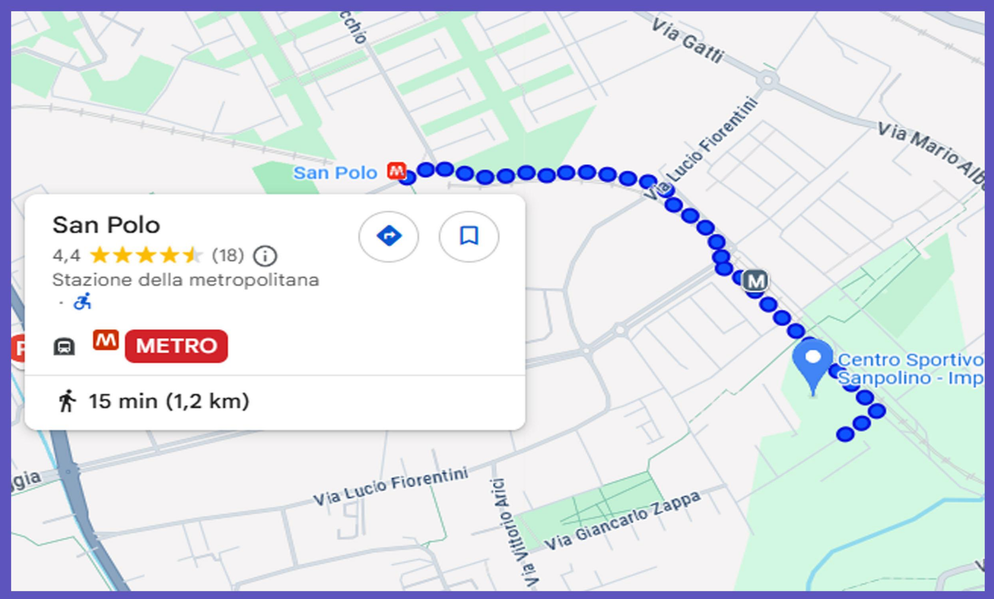

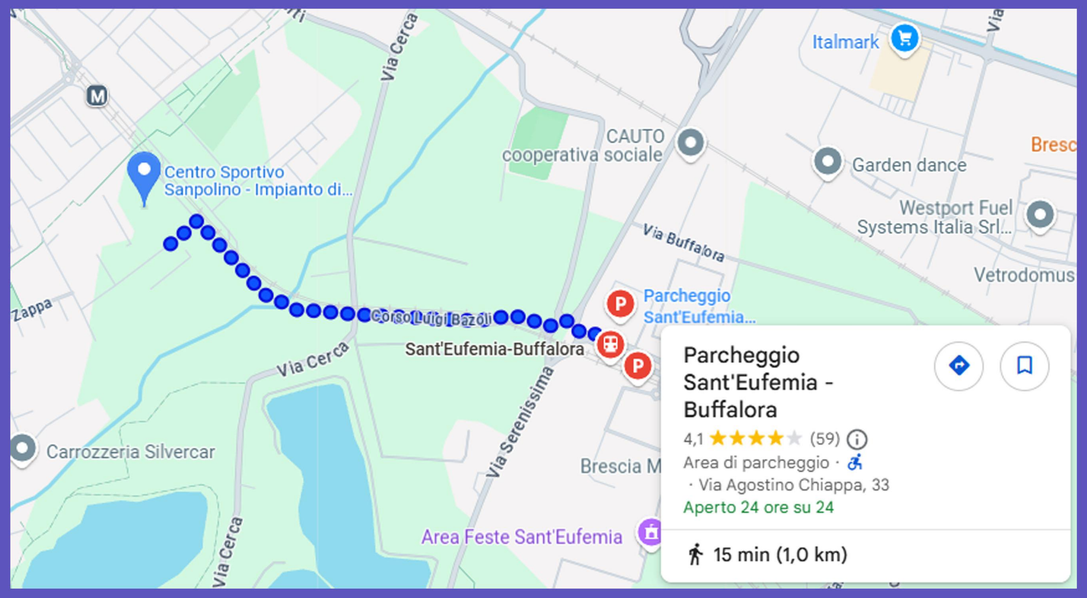

COME ARRIVARE :

Consigliato uso della Metro, fermata “SanPolino” con ampia possibilità di parcheggio presso:
Stazione Metro “Sant’Eufemia - Buffalora” (1 Fermata/ 395 posti auto)
Stazione Metro ”San Polo” (1 Fermata / 70 posti auto via Cimabue)
Stazione Metro “Poliambulanza” (3 Fermate /270 posti auto,10 Camper, comodo per l’autostrada
Stazione Metro “Stazione FS (7 Fermate /1000 posti auto, comodo per la ferrovia)
Stazione Metro “Prealpino” (16 Fermate/ 410 posti auto, ideale per chi arriva da Nord)

AUTOBUS :

Consigliato carico/scarico atleti all’ingresso e parcheggio lungo Corso Bazoli (non riservati)

FEDERAZIONE ITALIANA DI ATLETICA LEGGERA

Comitato Provinciale BRESCIA

Pista Atletica “GABRE GABRIC” SanPolino

Via Don Luigi Barberis, 25135 Brescia

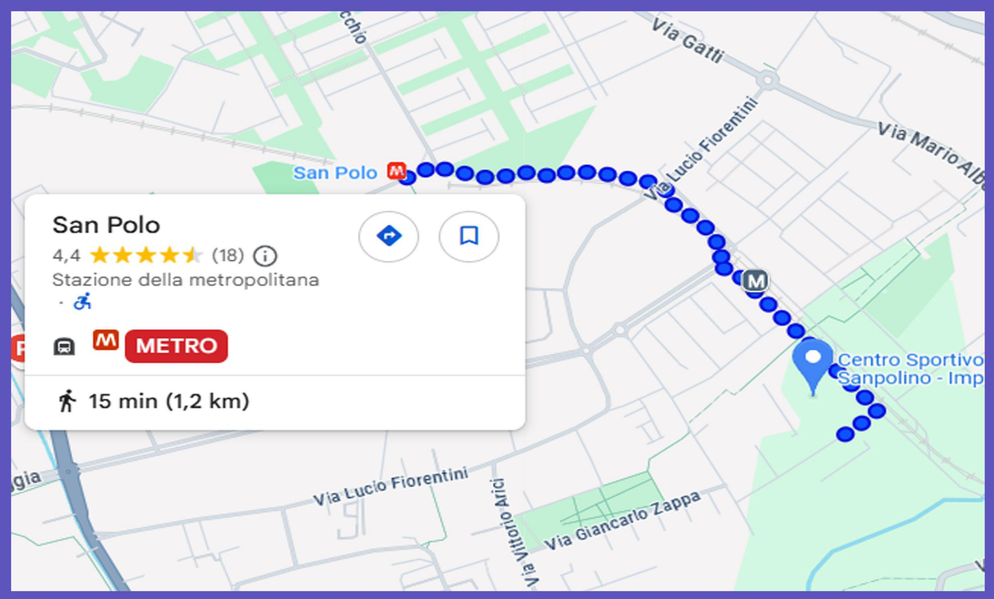

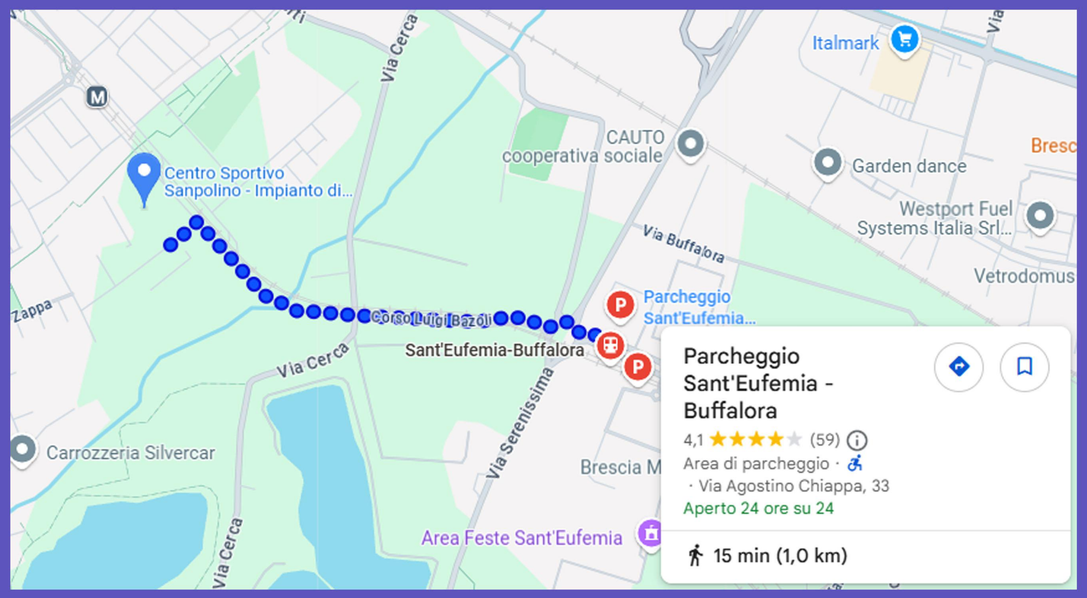

HOW TO GET HERE :

We suggest BS Metro,“SanPolino” stop, great parking possibilities at :

Metro stop “Sant’Eufemia - Buffalora” (1 Stop / 395 car stalls)

Metro stop ”San Polo” (1 Stop / 70 car stalls via Cimabue)

Metro stop “Poliambulanza” (3 Stops /270 car stalls,10 Camper, convenient for the highway)

Metro stop “Stazione FS” (7 Stops /1000 car stalls, convenient for the railway)

Metro stop “Prealpino” (16 Stops/ 410 car stalls, ideal for those arriving from the North)

BUS :

We suggest loading and unloading at the entrance and parking on Corso Bazoli (not reserved)

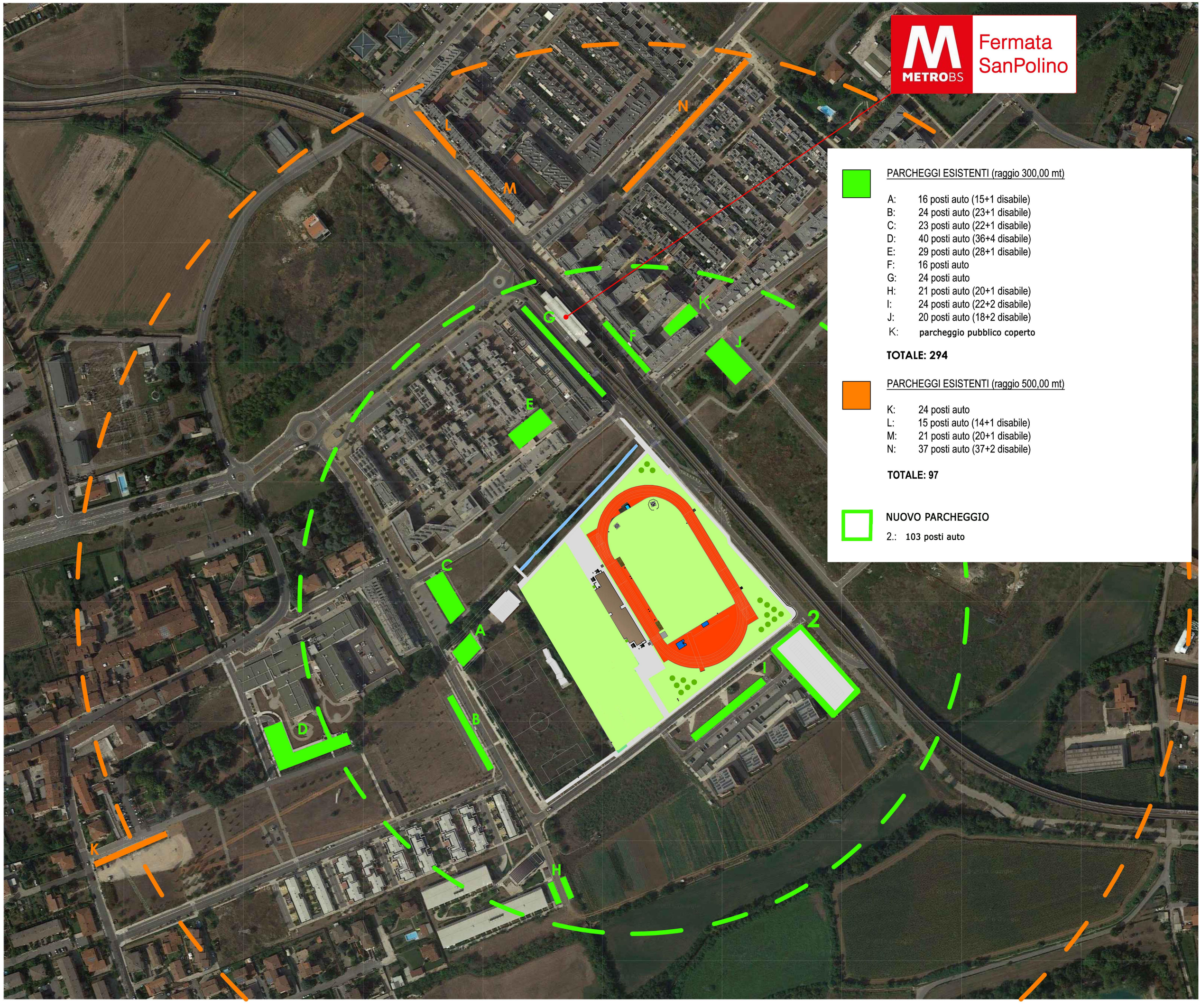
METROBS
Fermata SanPolino
PARCHEGGI ESISTENTI (raggio 300,00 mt)
A: 16 posti auto (15+1 disabile)
B: 24 posti auto (23+1 disabile)
C: 23 posti auto (22+1 disabile)
D: 40 posti auto (36+4 disabile)
E: 29 posti auto (28+1 disabile)
F: 16 posti auto
G: 24 posti auto
H: 21 posti auto (20+1 disabile)
I: 24 posti auto (22+2 disabile)
J: 20 posti auto (18+2 disabile)
K: parcheggio pubblico coperto
TOTALE: 294
PARCHEGGI ESISTENTI (raggio 500,00 mt)
K: 24 posti auto
L: 15 posti auto (14+1 disabile)
M: 21 posti auto (20+1 disabile)
N: 37 posti auto (37+2 disabile)
TOTALE: 97
NUOVO PARCHEGGIO
2.: 103 posti auto
A
B
C
D
E
F
G
H
I
J
K
L
M
N
2